Les villes de Chatou, Croissy-sur-Seine et le Vésinet s'associent et vous proposent de rencontrer des artistes sur les lieux mêmes de leur création... souvent à deux pas de chez vous.

Profiter de ces visites pour flâner d'atelier en atelier à la découverte de votre œuvre coup de cœur !

Imprimerie RAS / Ne pas jeter sur la voie publique

JOURNÉES PORTES OUVERTES

ATELIERS D'ARTISTES 2019

14H - 19H

CHATOU . CROISSY-SUR-SEINE . LE VÉSINET

28 ET 29 SEPTEMBRE
& 5 ET 6 OCTOBRE 2019

Le Vésinet

Chatou

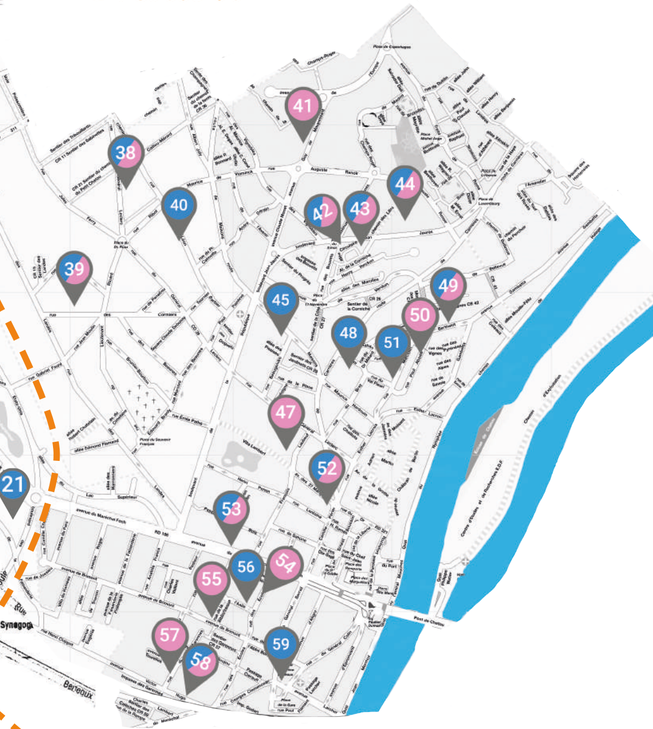

Croissy-sur-Seine

Légende

- Présent les 2 week-ends
- Présent le week-end du 28 / 29 septembre
- Présent le week-end du 5 / 6 octobre
- ●●● Nombre d'artistes présents sur le lieu

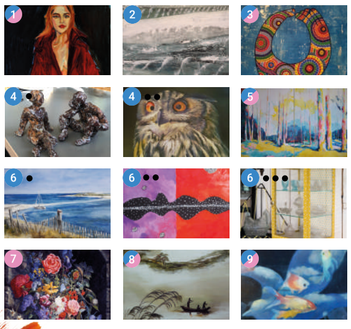

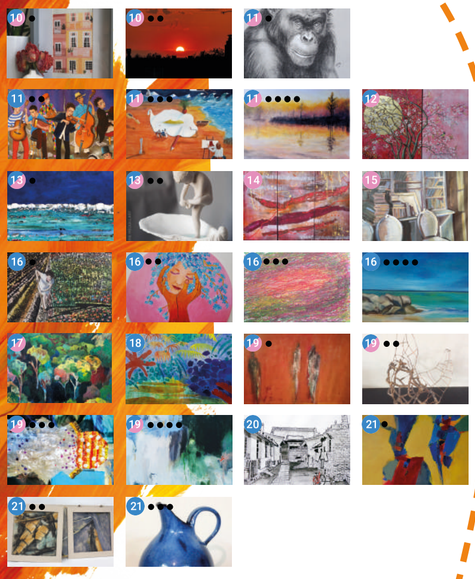

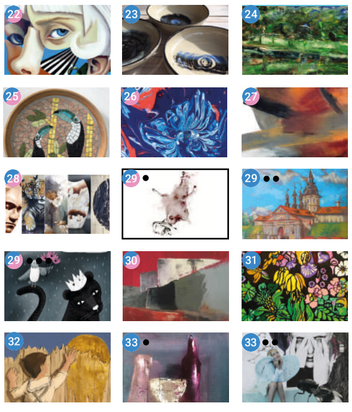

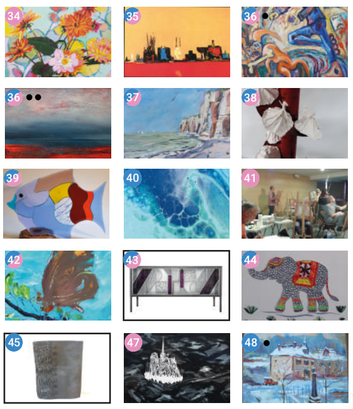

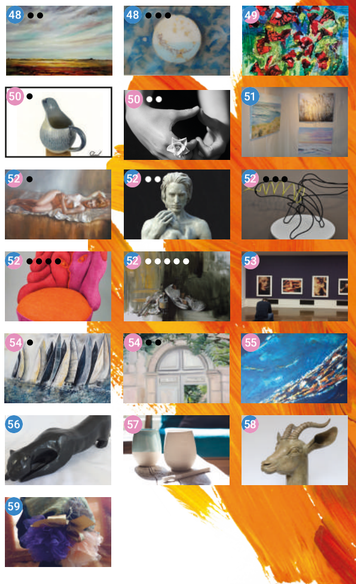

Le Vésinet

1 — BARR CRISTINA — *Peinture et Sculpture*
8 route de la Passerelle — barr.cris@gmail.com — www.art-barr.com

2 — LE GORREC ANNE — *Peinture acrylique*
71 avenue du Belloy — annelegorrec67@gmail.com

3 — ATELIER DU LÉVRIER — *Peinture*
1 allée du Lévrier — atelierdulevrier@gmail.com

4 ● — AZNAR-SCHWARZ MARION — *Sculpture enTerre cuite*
16 avenue Kléber — marion.aznar.schwarz@gmail.com

4 ●● — IMMLER MARIANNE — *Dessin*
16 avenue Kléber

5 — TEXIER AURORE — *Peinture*
51 bis avenue du Belloy — aurore.texier2orange.fr — www.aurore-t.com

6 ● — PERFETTI MICHÈLE — *Peinture*
71 avenue des Pages — mclperfetti78@gmail.com

6 ●● — ABIVEN PHILIPPE — *Peinture*
71 avenue des Pages

6 ●●● — MULLOR MARTINE — *Cartonnage*
71 avenue des Pages — martinemullor@icloud.com

7 — ARNOLD IVY — *Peinture*
2 allée des Genêts — francesivyarnold@gmail.com — www.ivy-arnold.com

8 — MUZARD FRANCOISE — *Peinture*
24 avenue du Belloy

9 — CHESNEAU CATHERINE — *Peinture*
14 bis rue Pasteur — 7catzart@gmail.com — www.catherinechesneau.com

10 ● — FOOPKLO — *Illustration*
61 boulevard Carnot — www.foopklo.fr

10 ●● — CHENEVIER OSCAR — *Photographie*
61 boulevard Carnot

11 ● — COSTEROUSSE AXELLE LE VÉSIN'ART — *Dessin animalier*
Espace Utrillo - 5 avenue des Pages — axellecost@yahoo.fr — www.axellecosterousse.fr

11 ●● — HALIMI CORINNE LE VÉSIN'ART — *Peinture*
Espace Utrillo - 5 avenue des Pages — corinne-halimi@orange.fr — www.corinne-halimi-artiste-peintre.com

11 ●●● — MALLET SYLVAIN LE VÉSIN'ART — *Peinture*
Espace Utrillo - 5 avenue des Pages — sylvain_mallet@hotmail.fr

11 ●●●● — RESTOUT-POLLÈS SYLVIE LE VÉSIN'ART — *Peinture*
Espace Utrillo - 5 avenue des Pages — sylvie.restout@wanadoo.fr

12 — VOLODOS ANNE-MARIE — *Peinture*
24 rue du marché — annemarievolodos78@gmail.com — www.annemarievolodos.odexpo.com

13 ● — MORACCHINI LAURENCE — *Peinture*
11 rue Thiers — l.moracchini@wanadoo.fr — www.laurence-moracchini.odexpo.com

13 ●● — RÉQUILLART MARIE — *Sculpture*
11 rue Thiers — marie@marierequillart.com — www.marierequillart.com

14 — BIAIS-BÉLARD ALICE — *Peinture*
24 avenue Gallieni — alice.biais@gmail.com — www.biais-belard.artistes-cotes.com

15 — L'ANNEXE — *Peinture, Sculpture,Céramique, Dessin, Photo*
5 rue du Maréchal Foch

16 ● — QUINOT SYLVIE — *Peinture*
40 allée du Lac Inférieur — quinot@noos.fr — www.quinot.wixsite.com/courspeinturevesinet

16 ●● — BERDUGO ANITA — *Illustration de livres, Arts plastiques*
40 allée du Lac Inférieur — anita.berdugo@hotmail.fr — www.anitaberdugo.com

16 ●●● — ARTGERDÈS — *Peinture contemporaine*
40 allée du Lac Inférieur

16 ●●●● — MADAR VALÉRIE — *Peinture*
40 allée du Lac Inférieur — madar.valerie@gmail.com

17 — BRECHER-BLOCH LAURENCE — *Peinture et Sculpture*
22 rue du Maréchal Joffre — brecher.laurence@yahoo.fr — www.laurencebrecher.fr

18 — AURIEL VALÉRIE — *Peinture*
53 bis rue Henri Cloppet — www.aurielart.com

19 ● — SAULNIER ANNE — *Peinture*
22 bis avenue du Général de Gaulle — a.saulnier2000@gmail.com

19 ●● — BOUILLOL BERNARD — *Sculpture*
22 bis avenue du Général de Gaulle — bernardbouillol@gmail.com

19 ●●● — BUFFET GISÈLE — *Plasticienne*
22 bis avenue du Général de Gaulle

19 ●●●● — LEPELLETIER PASQUIER SYLVIE — *Peinture*
22 bis avenue du Général de Gaulle — sylvielepelletierpasquier@gmail.com — www.sylvielepelletierpasquier.fr

20 — OLLENDORFF PHILIPPE — *Peinture et Dessin à l'encre de Chine*
36 avenue George Clémenceau — phollendorff@gmail.com

21 ● — BOHNENBLUST MARIE CLAUDE — *Peinture et Collage*
26 boulevard des Etats Unis — www.mcboh-peintre.com

21 ●● — DALLE COLETTE — *Peinture*
26 boulevard des Etats Unis — colettedalle@free.fr

21 ●●● — GARNER BRIGITTE — *Poterie*
26 boulevard des Etats Unis — brigittegarner78@gmail.com

Croissy-sur-Seine

22 — PARIK ALEXANDRA — *Peinture à l'huile, Collage*
10 avenue du colifichet — www.parikova.com

23 — MGK- L'ATELIER DU HOMARD — *Sculpture et Céramique*
27 rue de la Procession — Instagram : L_atelier_du_homard

24 — THOUVENIN BÉNÉDICTE — *Peinture, Dessin, Gravure, Vidéo*
29 chemin des Présidannes — www.benedicte-thouvenin.fr

25 — ASFAR NOUR — *Mosaïque*
12 grande rue — www.asfar.net/mosaiques

26 — DO — *Peinture*
1 avenue d'Eprémesnil

27 — MONDESERT MARION — *Peinture*
7 avenue d'Eprémesnil — Instagram : marion.mondesert

28 — ATELIER ADAAC (5 ARTISTES) — *Peinture, Dessin, Poterie, Peinture sur Porcelaine*
40 grande rue

29 ● — VAESCA — *Photographie et Plasticienne*
4 place d'Aligre — www.vaesca.fr

29 ●● — KOTOVA-CARPENTIER IRINA — *Dessin et Peinture*
4 place d'Aligre — www.artirina.odexpo.com

29 ●●● — VAN DER LINDEN TATIANA — *Illustration*
4 place d'Aligre — www.esty.com/fr/shop/tatianavdl

30 — FANET FRANÇOISE — *Peinture*
7 bis avenue Emile Augier — www.francoisefanet-peintures.com

31 — RHYU JANE — *Techniques mixtes*
50 bis avenue de Verdun — Instagram : galerieumma

32 — PLANTIER CAROLE — *Peinture*
17 rue de Vlaminck — Fbk : carole.plantier

33 ● — BOLLEE-GUYARD EMMANUELLE — *Peinture et Céramique*
5 allée du vieux jardin — www.emmabolleeguyard.wixsite.com/atelier-mc

33 ●● — DELIÈRE PHILIPPE — *Collages*
5 allée du vieux jardin — www.behance.net/philippedeliere

Chatou

34 — HANNEQUIN GRAZIELLA — *Peinture*
31 chemin de Cormeilles

35 — BULLER — *Peinture*
30 bis rue de la tour du bois

36 ● — GODIN OLIVIER — *Peinture*
85 rue des Sablons

36 ●● — VERBOOGEN ANN — *Peinture*
85 rue des Sablons — www.annverboogen.com

37 — CHAPON ANNIE — *Peinture*
81 rue des Sablons

38 — L. TESSIER — *Céramique et Sculpture*
230 rue du Général Leclerc — wwww.atelierventdargile.com

39 — CHATOU VERRE VITRAIL — *Vitrail et Travail sur verre*
70 rue des Cormiers — fbk : chatouverrevitrail

40 — ROSSITER JANINA — *Peinture et Graphisme*
73 bis rue Léon Barbier — www.janinarossiter.com

41 — ATELIER LIBRE PEINTRES DE CHATOU — *Peinture, Aquarelles, Dessin*
11 rue des Champs Roger - salle A

42 — DOMALIA C DOROTHÉE — *Peinture*
56 boulevard Jean Jaurès — Instagram bydomalia

43 — CLL — *Ferronerie d'art*
1 allée de la Corniche — www.carolineleloarer.com

44 — GESREL JOSIANE — *Créations papier*
91 bis boulevard Jean Jaurès

45 — MENAGER SYLVIE — *Sculpture*
39 rue Beaugendre — www.sylviemenager.com

47 — KICHILOV PAUL — *Gravure dessin peinture*
2 Villa lambert — www.paulkichilov.com

48 ● — J ROCH — *Peinture et Sculpture*
8 rue du Dr Millard

48 ●● — DE GUERRY MARTINE — *Peinture et Sculpture*
8 rue du Dr Millard

48 ●●● — PREVOST-BOURÉ AGNÈS — *Peinture*
8 rue du Dr Millard

49 — HELLY MATHILDE — *Arts plastiques*
40 rue Marcelin Berthelot — www.mathildehelly.com

50 ● — TERRE À CÔTÉ — *Céramique*
8 rue Paul Abadie — www.terre-a-cote.com

50 ●● — TERRES DE SONGES — *Céramique, Pastel sec, Albums illustrés*
8 rue Paul Abadie — www.terresdesonges.fr

51 — CHASLES CATHERINE — *Peinture à l'huile*
8 rue Marcelin Berthelot

52 ● — BEIU STEFAN — *Peinture*
24 rue Lantoine — www.stefan-beiu.com

52 ●● — PICO — *Sculpture*
24 rue Lantoine — www.pico-sculpteur.com

52 ●●● — FROUIN ETIENNE — *Peinture et Sculpture*
24 rue Lantoine — www.etiennefrouin.com

52 ●●●● — NFB NADÈGE FROUIN BRACKEZ — *Artiste tapissier*
24 rue Lantoine — www.nadegefrouin.com

52 ●●●●● — GRUSEVAN VICTOR — *Peinture*
24 rue Lantoine — Fbk : victor Grusevan-artiste peintre

53 — FEDERSPIEL HERVÉ — *Photographie*
63 avenue du Maréchal Foch — www.hervefederspiel.com

54 ● — LE MARTRET CHRISTINE — *Peinture*
18 ter rue des écoles — www.tempete-de-couleur.webmode.fr

54 ●● — JEANPIERRE VÉRONIQUE — *Peinture*
18 ter rue des écoles

55 — LUMIÈRE DES TOILES — *Peinture*
2 avenue Brimont — www.lumieredestoiles.com

56 — DAREDJANE — *Sculpture*
3 rue de l'Asile — www.deredjane.com

57 — GÉRALDINE K CÉRAMISTE — *Céramique*
15 bis rue des Garennes — www.geraldine-k-ceramiste.com

58 — JACQUESSON FLORENCE — *Sculpture*
9 avenue Victor Hugo — www.florencejacquesson.com

59 — ALLAIRE ALEXANDRA — *Chapeaux et bijoux de tête*
17 place Maurice Berteaux

Légende

Présent les 2 week-ends — NOM ET PRÉNOM OU PSEUDO — *Style artistique*
Localisation — adresse e-mail — site web

Présent le week-end du 28 / 29 septembre — Présent le week-end du 5 / 6 octobre — ●●● Nombre d'artistes présents sur le lieu